

Mapa: Altas y definiciones >

## Promociones

Dentro del menú de Altas se encuentra la entidad *Promociones*, la misma permite parametrizar diferentes reglas de comercialización de un conjunto de Productos.

Dragonfish Color y Talle permite establecer diferentes tipos de promociones. Las mismas pueden ser:

- Basadas en el comportamiento de los descuentos, es decir si se aplican descuentos por cantidad de unidades o por montos fijos.
- Basadas en diversas condiciones (las mismas varían según el tipo de Promoción) y beneficios para cada uno de los artículos incluidos en la misma,

Por último, existe la posibilidad de definir las fechas de vigencia de cada promoción para su utilización dentro de las operaciones de venta.

### Definir promociones

Dentro del menú de Altas es posible ingresar una nueva Promoción, modificar las existentes y eliminar las discontinuadas.

Todas las promociones se identifican por medio de un código único y poseen un campo opcional de descripción.

Para ingresar una promoción se debe completar los siguientes campos:

- **Tipo de promoción:** se selecciona el tipo de promoción a ingresar.

Las posibles promociones son:

- Lleva una cantidad, paga otra cantidad.
- Lleva un producto, paga con descuento otro producto.
- % de descuento por una característica.
- Monto fijo por una característica.
- Bancaria: % de descuento con Tope.
- **Condición:** Dentro de este apartado se deben indicar las Condiciones necesarias para la aplicación de una Promoción. Por ejemplo, es posible aplicar una Condición en base al código de una Familia asociada a un conjunto determinado de artículos o una Condición en base a la Entidad Bancaria asociada a la Tarjeta de crédito con la cual se realiza el pago de un Comprobante de venta.
- **Beneficio:** se debe indicar cuál es el beneficio obtenido según la configuración de la promoción, sobre que artículo aplica y en el caso de requerirlo se deben indicar los artículos que obtienen dicho beneficio.
- **Participantes:** Dentro de esta grilla es posible seleccionar las entidades que estarán involucradas en las Condiciones configuradas en la Promoción. Por ejemplo, al seleccionar la entidad *Artículo* y posteriormente seleccionar la Subentidad *Familia*, será posible ubicar y seleccionar la Familia que será utilizada dentro del apartado *Condición*.
- **Vigencia:** se debe establecer el período de fechas en las cuales se puede utilizar la promoción, el rango horario y los días de la semana.
- **Configuración para el asistente:** se debe establecer el comportamiento de la promoción en cuestión al utilizar el asistente de promociones.
- **Observaciones:** de la promoción.

Configuración de Promociones

Una vez establecida una *Condición*, es posible seleccionar y posteriormente arrastrar con el cursor las entidades sobre las cuales se aplicarán las Condiciones configuradas.

Se debe tener en cuenta que al seleccionar atributos del detalle de un Comprobante de venta (Por ej: Artículos), el sistema inhabilita el acceso a aquellos participantes que correspondan a condiciones de encabezado como por ejemplo el Código de Cliente y todas las subentidades asociadas al mismo.

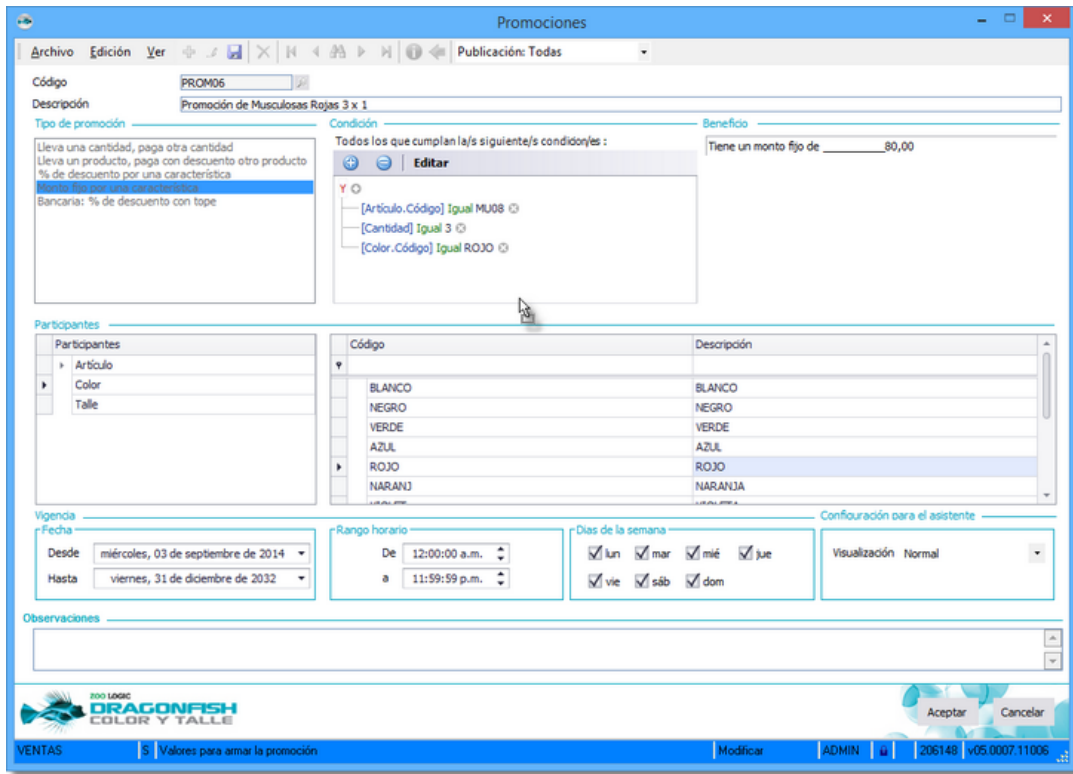

Configuración de Promociones

Si se concatenan varias condiciones ya sean de encabezado o detalle, Dragonfish Color y Talle ofrece un Zoom para la visualización e ingreso de las mismas.

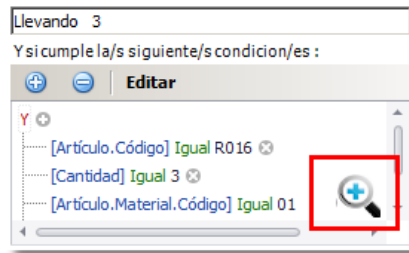

Cuadro de Condiciones

El cuadro de Zoom contiene las mismas dimensiones que la entidad Promociones.

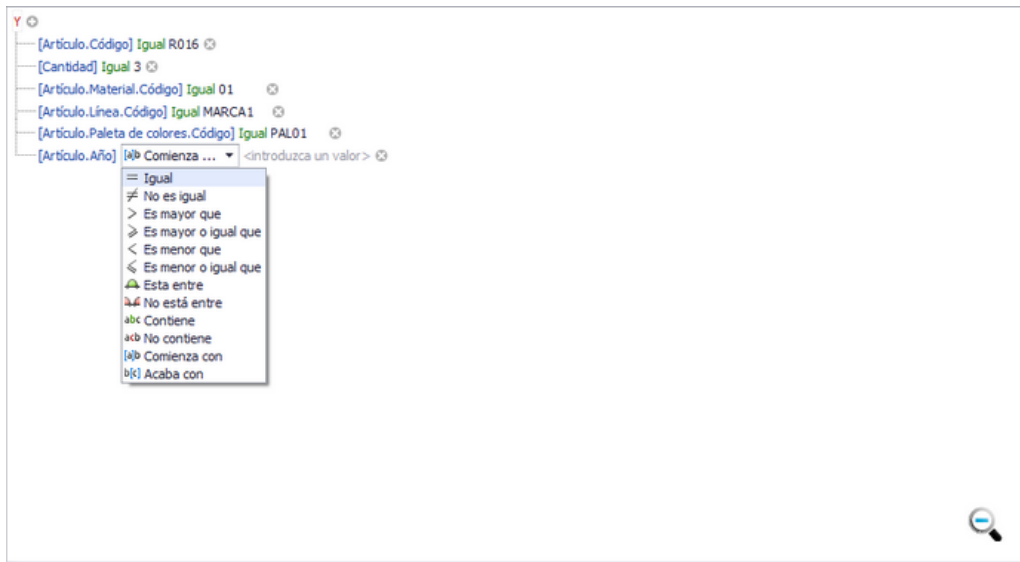

Zoom de Condiciones

### Configuración para el asistente

En el alta de las promociones, se debe definir el comportamiento que tendrán al vincularse con el asistente.

Alta de promociones

Los posibles estados son:

- Normal, en este caso la promoción se muestra normalmente en el asistente.
- Destacada, en este caso la promoción se muestra destacada en el asistente.
- No visible, en este caso la promoción no se muestra en el asistente.

**Si la promoción hubiera existido previamente a la inclusión del asistente, se deberá modificar dicha promoción para que pueda incorporar las funcionalidades del asistente.**

Cuando una promoción se encuentra destacada, en el asistente se visualizará entre los primeros lugares y con una estrella en su título para facilitar su visualización.

Promoción destacada

### Ejemplo

La siguiente promoción indica que al llevarse un artículo que tenga asociado el Código de Línea *MUJERES*, el Cliente tendrá un descuento del 30%.

Promociones

Archivo Edición Ver Publicación: Todas

Código: PROM12

DESCRIPCIÓN: 30% de Dcto en Ropa para Mujeres

Tipo de promoción:   
 Lleva una cantidad, paga otra cantidad  
 Lleva un producto, paga con descuento otro producto  
 % de descuento por una característica  
 Monto fijo por una característica  
 Bancaria: % de descuento con tope

Condición: Todos los que cumplen la/s siguiente/s condición/es :  
 [Artículo.Línea.Código] Igual MUJERES

Beneficio: bienen\_30,00 % de descuento

Participantes:

Vigencia: Desde: miércoles, 03 de diciembre de 2014 Hasta: viernes, 31 de diciembre de 2032

Rango horario: De 12:00:00 a.m. a 11:59:59 p.m.

Días de la semana:  lun  mar  mié  jue  vie  sáb  dom

Configuración para el asistente: Visualización Normal

Observaciones:

Aceptar Cancelar

VENTAS Descripción de la Promoción Modificar ADMIN 206148 v05.0007.11006

Altas - Promociones

Debido a la condición indicada sobre la tipificación *Línea*, la promoción solo se aplica a los artículos que tengan la tipificación *MUJERES* asociada.

Factura manual de venta

Archivo Edición Acciones Ver

Cliente: 0000000006 Marie Curie  
 Vendedor: 0000000003 Johanna Ramirez  
 Lista de precio: LISTA1 PUBLICO

Número: B 0001-00000166  
 Fecha: 21/08/15

Artículo	Color	Talle	Cantidad	Precio	% Desc.	Monto desc.	Monto
BL0991 Blusa Formal de Algodón	BLANCO BLANCO	S	1	210.00	30.00	147.00	147.00
BL0992 Blusa Formal de Algodón	AZUL	S	1	210.00	30.00	147.00	147.00
R016 Remera Manga Corta Hombre	NEGRO NEGRO	S	1	420.00			420.00

Items: 3 3 714.00

Promoción: PROM12 30% de Dcto en Ropa para Mujeres Cantidad: 2 Beneficio: 125.00

Items: 0

Valor	Fecha	Nro. interno	Monto	% Rec.	Monto rec.	Total
Items: 0						

Vuelto:

**Total \$ 714.00**

Aceptar Cancelar

VENTAS Observaciones varias Nuevo ADMIN 206148 v05.0007.11006

Factura manual de venta

Para dar mayor entendimiento al ejemplo, se relaciona el alta de los dos artículos utilizados dentro de la Factura manual de venta:

Artículos

Archivo Edición Acciones Ver Publicación: Todas

Código: BLU091 Descripción: Blusa Formal de Algodón Comportamiento: Artículo Restringir devolución:

**Generales**

Proveedor: 000000009 Muros Blancos Indumentaria S.R.L.  
 Unidad de medida: 01 Unidad Genérica  
 Temporada: VER Verano  
 Año: 14

**Tipificaciones**

Familia: BLUDAM BLUSAS PARA DAMAS  
 Material: ALGODON ALGODÓN  
 Línea: MUJERES MUJERES  
 Grupo: BLUSAS BLUSAS  
 Categoría: NAC NACIONAL  
 Clasificación:  
 Tipo: F FORMAL

**Condicionales de uso**

Paleta de colores: BLUSAS BLUSAS  
 Curva de talles: BLUSAS BLUSAS (S-L)

**Imagen**

Archivo: C:\DRAGONFISH\IMAGENES\DEMO\BLUSA DAMA.JPG

**Datos fiscales**

I.V.A. ventas: Gravado 21.00 %  
 Porcentaje:  
 I.V.A. compras: Gravado 21.00 %  
 Porcentaje:  
 Impuesto interno: % Tasa Nominal  
 Cód. del nomenclador ARBA:

**No comercializable**

A partir del:

**Comercio exterior**

Imprime despacho:

Observaciones:

ZOO LOGIC DRAGONFISH COLOR Y TALLE

VENTAS | \$ | Busqueda ADMIN 206148 05.0010.11171

Artículo BLU091 con la línea MUJERES asociada

Artículos

Archivo Edición Acciones Ver Publicación: Todas

Código: R016 Descripción: Remera Manga Corta Hombre Comportamiento: Artículo Restringir devolución:

**Generales**

Proveedor: 000000001 Estampados Dunk and Egg  
 Unidad de medida: 01 Unidad Genérica  
 Temporada: VER Verano  
 Año: 14

**Tipificaciones**

Familia: REMHOM REMERAS PARA HOMBRES  
 Material: ALGODON ALGODÓN  
 Línea: HOMBRES HOMBRES  
 Grupo: REMERAS REMERAS  
 Categoría: NAC NACIONAL  
 Clasificación:  
 Tipo: C CASUAL

**Condicionales de uso**

Paleta de colores: REMERAS REMERAS  
 Curva de talles: REMERAS REMERAS (XS-L)

**Imagen**

Archivo: C:\DRAGONFISH\IMAGENES\DEMO\REMERAZUL.PNG

**Datos fiscales**

I.V.A. ventas: Gravado 21.00 %  
 Porcentaje:  
 I.V.A. compras: Gravado 21.00 %  
 Porcentaje:  
 Impuesto interno: % Tasa Nominal  
 Cód. del nomenclador ARBA: 420310 PRENDAS DE VESTIR

**No comercializable**

A partir del:

**Comercio exterior**

Imprime despacho:

Observaciones:

ZOO LOGIC DRAGONFISH COLOR Y TALLE

VENTAS | \$ | Busqueda ADMIN 206148 05.0010.11171

Artículo R016 con la línea HOMBRES asociada

## Empaquetado y Envío de Datos

La entidad *Promociones*, puede empaquetarse y ser enviada a otras instalaciones de Dragonfish color y Talle; por ejemplo desde una Casa Central a un local, para realizar la transferencia de Promociones, se debe generar el paquete de datos desde Herramientas - Empaquetar de datos.

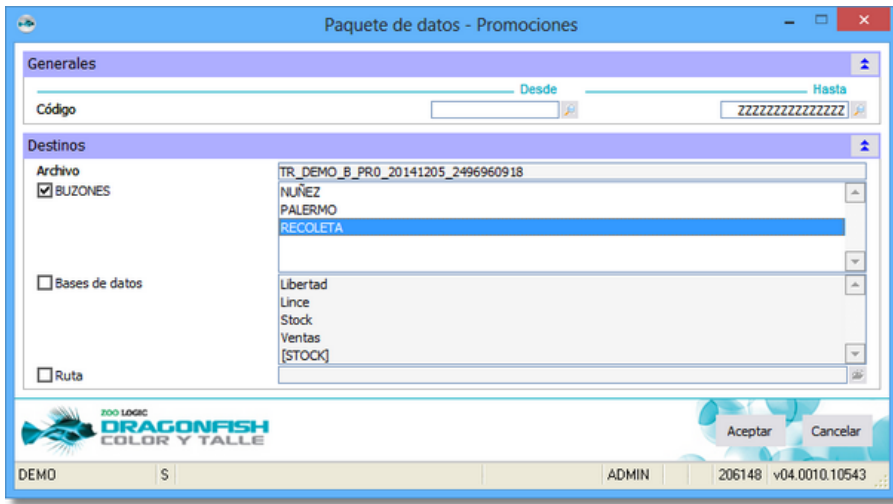

Empaquetado de datos

**Uso de las promociones**

Existen diferentes métodos para aplicar una promoción dentro de los comprobantes de venta.

Se puede utilizar la opción *Agregar Promociones* desde el menú de *Acciones* o bien presionar la combinación de teclas *Ctrl+J* sobre el detalle del comprobante.

Si se desea utilizar el asistente, luego de iniciar el proceso de generación del Comprobante de venta, se debe ingresar en *Acciones - Mostrar asistente* o bien presionar la combinación de teclas *Ctrl+K*.

Para conocer más acerca del asistente de promociones, se recomienda revisar el apartado correspondiente.

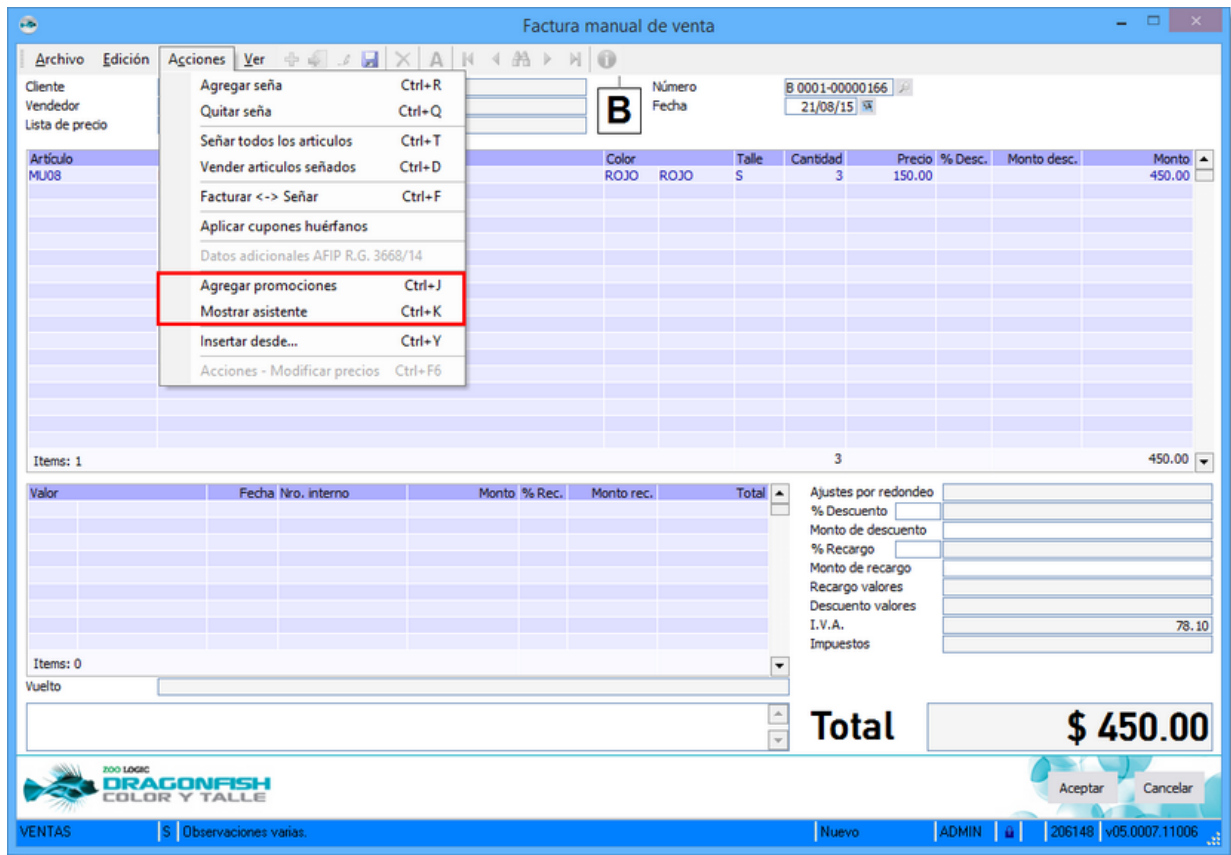

Empleo de promoción sobre factura de venta

Además, es posible aplicar una Promoción desde la grilla de Artículos, dentro de la columna *Artículo* se debe ingresar el signo \$ seguido del código de la promoción. Por ejemplo, si se desea aplicar la promoción denominada "PROM06" se debe indicar el código "\$SPROM06".

Empleo de promoción sobre factura de venta

En caso de haber utilizado la opción *Agregar promociones* del menú de Acciones, se habilitará la grilla de promociones en la cual se debe indicar el código de promoción a utilizar.

Empleo de promoción sobre una factura de venta

Por último, al confirmar la promoción, se observa como el sistema aplica los beneficios solo a aquellos artículos que cumplen con las condiciones establecidas en la promoción. Los artículos afectados por la promoción se visualizan en letra  *cursiva*.

Factura manual de venta

Archivo Edición Acciones Ver

Cliente: 0000000006 Marie Curie      Número: B 0001-00000166  
 Vendedor: 0000000003 Johanna Ramirez      Fecha: 21/08/15  
 Lista de precio: LISTA1 PUBLICO

Artículo	Color	Talle	Cantidad	Precio	% Desc.	Monto desc.	Monto
MU08	ROJO	S	3	150.00	82.22		80.01
R016	VERDE	M	1	420.00			420.00

Items: 2      4      500.01

Promoción	Cantidad	Beneficio
PROM06 Promoción de Musculosas Rojas 3 x 1	1	369.98

Items: 1

Valor	Fecha	Nro. interno	Monto	% Rec.	Monto rec.	Total

Items: 0

Vuelto

**Total \$ 500.01**

Ajustes por redondeo  
 % Descuento  
 Monto de descuento  
 % Recargo  
 Monto de recargo  
 Recargo valores  
 Descuento valores  
 I.V.A. 86.78  
 Impuestos

VENTAS    S Observaciones varias.    Nuevo    ADMIN    206148    v05.0007.11006

*Empleo de promoción sobre una factura de venta*

En caso en que los artículos indicados, no cumplan con los requisitos de una promoción, el sistema lo indicará mediante el siguiente mensaje: *Los datos del comprobante no cumplen con los requisitos necesarios para aplicar la promoción (NOMBRE DE LA PROMOCIÓN).*

**Zoo Logic Dragonfish Color y Talle**

Los datos del comprobante no cumplen con los requisitos necesarios para aplicar la promoción (PROM07).

*Mensaje de alerta*

### Asistente de Promociones

Al realizar un Factura de venta, es posible incorporar el Asistente de promociones que permitirá conocer las condiciones necesarias para aplicar una Promoción.

Para acceder al asistente, una vez que se comenzó a completar el comprobante, se debe ingresar al apartado Acciones - Mostrar asistente o bien presionar la combinación de teclas Ctrl+K.

Factura manual de venta

Archivo Edición Acciones Ver

Cliente: 0000000006 Marie Curie  
 Vendedor: 0000000003 Johanna Ramirez  
 Lista de precio: LISTA1 PUBLICO

Número: B 0001-00000166  
 Fecha: 21/08/15

Artículo	Color	Talle	Cantidad	Precio	% Desc.	Monto desc.	Monto
			1				

Items: 0

Valor Fecha Nro. interno Monto % Rec. Monto rec. Total

Ajustes por redondeo:  
 % Descuento  
 Monto de descuento  
 % Recargo  
 Monto de recargo  
 Recargo valores  
 Descuento valores  
 I.V.A.  
 Impuestos

Items: 0

Vuelto

**Total**

VENTAS Observaciones varias. Nuevo ADMIN 206148 v05 0007.11006

## Mostrar Asistente

El sistema indicará aquellas promociones que se encuentren vigentes al día de la fecha, también es posible establecer que una promoción sea 'No visible' desde el alta de las promociones.

Factura manual de venta

Archivo Edición Acciones Ver

Cliente: 0000000006 Marie Curie  
 Vendedor: 0000000003 Johanna Ramirez  
 Lista de precio: LISTA1 PUBLICO

Número: B 0001-00000166  
 Fecha: 21/08/15

Artículo	Color	Talle	Cantidad	Precio	% Desc.	Monto desc.	Monto
			1				

Items: 0 Fila: 1 Disponibles para impresión: 32

Valor Fecha Nro. interno Monto % Rec. Monto rec. Total

Ajustes por redondeo:  
 % Descuento  
 Monto de descuento  
 % Recargo  
 Monto de recargo  
 Recargo valores  
 Descuento valores  
 I.V.A.  
 Impuestos

Items: 0

Vuelto

**Total**

VENTAS Código de artículo. (Comandos Abreviados: ? Búsqueda, ?? Búsqueda avanzada, + Alta registro, F4 Búsqueda s. Nuevo ADMIN 206148 v05 0007.11006

**Asistente de promociones**

- Código: PROM114 - Beneficio: \$ 0**  
 Descripción: Promoción R016 / MU08 2 x 1  
 Faltante: 2 [] o []
- Código: PROM118 - Beneficio: \$ 0**  
 Descripción: Descuento Tarjeta Naranja - BBVA Francés  
 Faltante: 1 Entidadfinanciera BBVA BANCO FRANCES S.A. y Valor NARANJA
- Código: PROM06 - Beneficio: \$ 0**  
 Descripción: Promoción de Musculosas Rojas 3 x 1  
 Faltante: 3 Artículo Musculosa Hombre Algodón Cuello Redondo y Color ROJO
- Código: PROM07 - Beneficio: \$ 0**  
 Descripción: Campera Jean - Pantalón 50%  
 Faltante: 1 Artículo Campera Básica Hombre Jean y 1 Artículo Pantalón Hombre Básico Cordero y
- Código: PROM08 - Beneficio: \$ 0**  
 Descripción: Camisas 3 x 2  
 Faltante: 3 Grupo CAMISAS
- Código: PROM09 - Beneficio: \$ 0**  
 Descripción: 20% de Descuento en Blusas  
 Faltante: 1 []
- Código: PROM10 - Beneficio: \$ 0**  
 Descripción: Promoción Tarjeta Azul Banco Francés  
 Faltante: 1 Valor AZUL y Entidadfinanciera BBVA BANCO FRANCES S.A.

## Asistente de Promociones

Quando se ingrese uno o varios artículos, el asistente indicará con colores aquellas promociones que se cumplen de forma parcial o total para poderlas identificar fácilmente.

- En amarillo se muestran aquellas promociones que se cumplen parcialmente, es decir que las Condiciones asociadas a la misma no se cumplen en su totalidad. Las condiciones que aún no son cumplidas se indican dentro del apartado *Faltante*.
- En Verde se indican aquellas Promociones que se cumplen en su totalidad y son susceptibles de ser utilizadas.

Asistente de Promociones

**Paso a paso del asistente**

En caso de que un Artículo califique parcialmente dentro de una Promoción, la misma se indicará en color amarillo en caso de cumplirse parcialmente; por otro lado, se indicará en color verde si se cumple totalmente.

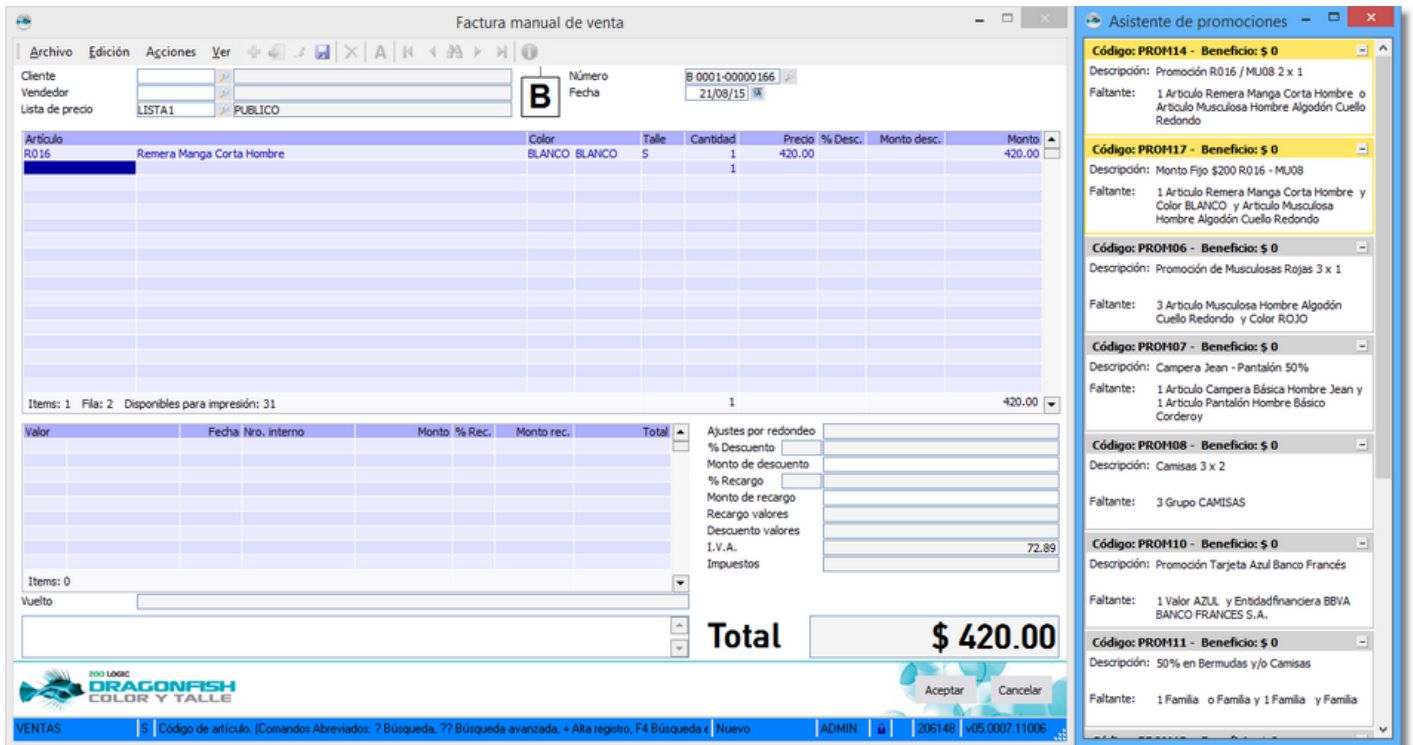

Promoción cumplida parcialmente

Nótese que al ingresar el artículo R016 con otra combinación la promoción PROM14 se cumple de forma completa, por lo cuál ya está disponible para ser utilizada. Por el contrario, la promoción PROM017 se cumple parcialmente.

Factura manual de venta

Cliente: [ ] Vendedor: [ ] Lista de precio: LISTA1 PUBLICO

Número: B 0001-00000166 Fecha: 21/08/15

Artículo	Color	Talle	Cantidad	Precio	% Desc.	Monto desc.	Monto
R016	BLANCO	BLANCO	S	1	420.00		420.00
R016	AZUL	AZUL	L	1	420.00		420.00
							2
							840.00

Items: 2 Fila: 3 Disponibles para impresión: 30

Valor	Fecha	Nro. interno	Monto	% Rec.	Monto rec.	Total
Ajustes por redondeo						
% Descuento						
Monto de descuento						
% Recargo						
Monto de recargo						
Recargo valores						
Descuento valores						
I.V.A.						
Impuestos						
145.79						

Items: 0 Vuelto: [ ]

**Total \$ 840.00**

Aceptar Cancelar

Asistente de promociones

**Código: PROM14 - Beneficio: \$ 420**

Descripción: Promoción R016 / MU08 2 x 1

Faltante:

**Código: PROM17 - Beneficio: \$ 0**

Descripción: Monto Fijo \$200 R016 - MU08

Faltante: 1 Artículo Remera Manga Corta Hombre y Color BLANCO y Artículo Musculosa Hombre Algodón Cuello Redondo

**Código: PROM06 - Beneficio: \$ 0**

Descripción: Promoción de Musculosas Rojas 3 x 1

Faltante: 3 Artículo Musculosa Hombre Algodón Cuello Redondo y Color ROJO

**Código: PROM07 - Beneficio: \$ 0**

Descripción: Campera Jean - Pantalón 50%

Faltante: 1 Artículo Campera Básica Hombre Jean y 1 Artículo Pantalón Hombre Básico Corderoy

**Código: PROM08 - Beneficio: \$ 0**

Descripción: Camisas 3 x 2

Faltante: 3 Grupo CAMISAS

**Código: PROM10 - Beneficio: \$ 0**

Descripción: Promoción Tarjeta Azul Banco Francés

Faltante: 1 Valor AZUL y Entidad financiera BBVA BANCO FRANCÉS S.A.

**Código: PROM11 - Beneficio: \$ 0**

Descripción: 50% en Bermudas y/o Camisas

Faltante: 1 Familia o Familia y 1 Familia y Familia

Asistente de promociones

Al ingresar otro artículo, ya se esta en condiciones de incorporar dos promociones al comprobante.

Factura manual de venta

Cliente: [ ] Vendedor: [ ] Lista de precio: LISTA1 PUBLICO

Número: B 0001-00000166 Fecha: 21/08/15

Artículo	Color	Talle	Cantidad	Precio	% Desc.	Monto desc.	Monto
R016	BLANCO	BLANCO	S	1	420.00		420.00
R016	AZUL	AZUL	L	1	420.00		420.00
CA01	BLANCO	BLANCO	S	3	350.00		1050.00
							5
							1890.00

Items: 3 Fila: 4 Disponibles para impresión: 29

Valor	Fecha	Nro. interno	Monto	% Rec.	Monto rec.	Total
Ajustes por redondeo						
% Descuento						
Monto de descuento						
% Recargo						
Monto de recargo						
Recargo valores						
Descuento valores						
I.V.A.						
Impuestos						
328.02						

Items: 0 Vuelto: [ ]

**Total \$ 1890.00**

Aceptar Cancelar

Asistente de promociones

**Código: PROM14 - Beneficio: \$ 420**

Descripción: Promoción R016 / MU08 2 x 1

Faltante:

**Código: PROM08 - Beneficio: \$ 350**

Descripción: Camisas 3 x 2

Faltante:

**Código: PROM15 - Beneficio: \$ 0**

Descripción: 50% en Camisa Hombre Algodón al llevar cualquier Campera

Faltante: 1 [ ]

**Código: PROM17 - Beneficio: \$ 0**

Descripción: Monto Fijo \$200 R016 - MU08

Faltante: 1 Artículo Remera Manga Corta Hombre y Color BLANCO y Artículo Musculosa Hombre Algodón Cuello Redondo

**Código: PROM06 - Beneficio: \$ 0**

Descripción: Promoción de Musculosas Rojas 3 x 1

Faltante: 3 Artículo Musculosa Hombre Algodón Cuello Redondo y Color ROJO

**Código: PROM07 - Beneficio: \$ 0**

Descripción: Campera Jean - Pantalón 50%

Faltante: 1 Artículo Campera Básica Hombre Jean y 1 Artículo Pantalón Hombre Básico Corderoy

**Código: PROM10 - Beneficio: \$ 0**

Descripción: Promoción Tarjeta Azul Banco Francés

Faltante: 1 Valor AZUL y Entidad financiera BBVA BANCO FRANCÉS S.A.

Asistente de promociones

Luego de haber utilizada una promoción en particular, la misma es liberada en el asistente para una futura inclusión.

Factura manual de venta

Cliente: [ ] Vendedor: [ ] Lista de precio: LISTA1 PUBLICO

Número: B 0001-0000166 Fecha: 21/08/15

Artículo	Color	Talle	Cantidad	Precio	% Desc.	Monto desc.	Monto
R016 Remera Manga Corta Hombre	BLANCO BLANCO	S	1	420.00	100.00		420.00
R016 Remera Manga Corta Hombre	AZUL BLANCO	L	1	420.00			420.00
CA01 Camisa Hombre Algodón Vestir	BLANCO BLANCO	S	3	350.00			1050.00
			1				

Items: 3 Fila: 4 Disponibles para impresión: 29

Total \$ 1470.00

Asistente de promociones

- Código: PROM08 - Beneficio: \$ 350  
Descripción: Camisas 3 x 2  
Faltante:
- Código: PROM15 - Beneficio: \$ 0  
Descripción: 50% en Camisa Hombre Algodón al llevar cualquier Campera  
Faltante: 1 [ ]
- Código: PROM06 - Beneficio: \$ 0  
Descripción: Promoción de Musculosas Rojas 3 x 1  
Faltante: 3 Artículo Musculosa hombre algodón Cuello Redondo y Color ROJO
- Código: PROM07 - Beneficio: \$ 0  
Descripción: Campera Jean - Pantalón 50%  
Faltante: 1 Artículo Campera Básica Hombre Jean y 1 Artículo Pantalón Hombre Básico Corderoy
- Código: PROM10 - Beneficio: \$ 0  
Descripción: Promoción Tarjeta Azul Banco Francés  
Faltante: 1 Valor AZUL y Entidad financiera BBVA BANCO FRANCÉS S.A.
- Código: PROM11 - Beneficio: \$ 0  
Descripción: 50% en Bermudas y/o Camisas  
Faltante: 1 Familia o Familia y 1 Familia y Familia
- Código: PROM12 - Beneficio: \$ 0  
Descripción: 30% de Docto en Ropa para Mujeres  
Faltante: 1 Linea MUJERES

Asistente de promociones

Una vez ingresadas todas las promociones, es posible detallar que el Asistente de promociones se encuentra en el mismo estado en el que se encontraba al momento de indicar el primer artículo dentro del Comprobante de venta.

Factura manual de venta

Cliente: [ ] Vendedor: [ ] Lista de precio: LISTA1 PUBLICO

Número: B 0001-0000166 Fecha: 21/08/15

Artículo	Color	Talle	Cantidad	Precio	% Desc.	Monto desc.	Monto
R016 Remera Manga Corta Hombre	BLANCO BLANCO	S	1	420.00	100.00		420.00
R016 Remera Manga Corta Hombre	AZUL BLANCO	L	1	420.00			420.00
CA01 Camisa Hombre Algodón Vestir	BLANCO BLANCO	S	2	350.00			700.00
CA01 Camisa Hombre Algodón Vestir	BLANCO BLANCO	S	1	350.00	100.00		350.00

Items: 4 Fila: 5 Disponibles para impresión: 28

Total \$ 1120.00

Asistente de promociones

- Código: PROM06 - Beneficio: \$ 0  
Descripción: Promoción de Musculosas Rojas 3 x 1  
Faltante: 3 Artículo Musculosa Hombre Algodón Cuello Redondo y Color ROJO
- Código: PROM08 - Beneficio: \$ 0  
Descripción: Camisas 3 x 2  
Faltante: 3 Grupo CAMISAS
- Código: PROM10 - Beneficio: \$ 0  
Descripción: Promoción Tarjeta Azul Banco Francés  
Faltante: 1 Valor AZUL y Entidad financiera BBVA BANCO FRANCÉS S.A.
- Código: PROM11 - Beneficio: \$ 0  
Descripción: 50% en Bermudas y/o Camisas  
Faltante: 1 Familia o Familia y 1 Familia y Familia
- Código: PROM12 - Beneficio: \$ 0  
Descripción: 30% de Docto en Ropa para Mujeres  
Faltante: 1 Linea MUJERES
- Código: PROM15 - Beneficio: \$ 0  
Descripción: 50% en Camisa Hombre Algodón al llevar cualquier Campera  
Faltante: 1 [ ] y 1 [ ]
- Código: PROM13 - Beneficio: \$ 0  
Descripción: Descuento Tarjeta Naranja - GOLD  
Faltante: 1 Valor NARANJA y Clasedetarjeta GOLD

Asistente de promociones

### Comportamiento del asistente

Es posible configurar el sistema de manera que siempre muestre el asistente de promociones al ingresar en un comprobante Factura, para tal fin se debe configurar el parámetro *Mostrar asistente* ubicado en Configuración - Parámetros del sistema - Parámetros del sistema - Generales - Gestión de Ventas - Promoción.

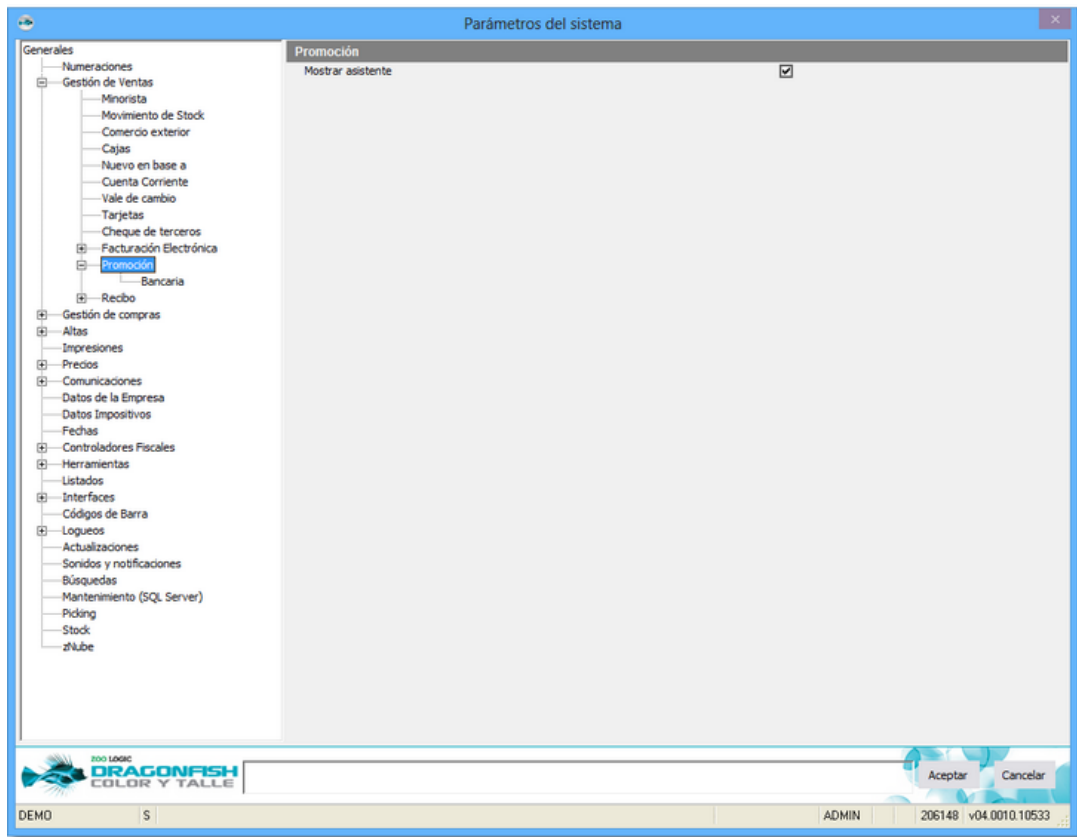

Mostrar asistente

[Veá también](#)

### Asistente de promociones

Al realizar un Factura de venta, es posible incorporar el Asistente de promociones que permitirá conocer las condiciones necesarias para aplicar una Promoción.

Para acceder al asistente, una vez que se comenzó a completar el comprobante, se debe ingresar al apartado Acciones - Mostrar asistente o bien presionar la combinación de teclas Ctrl+K.

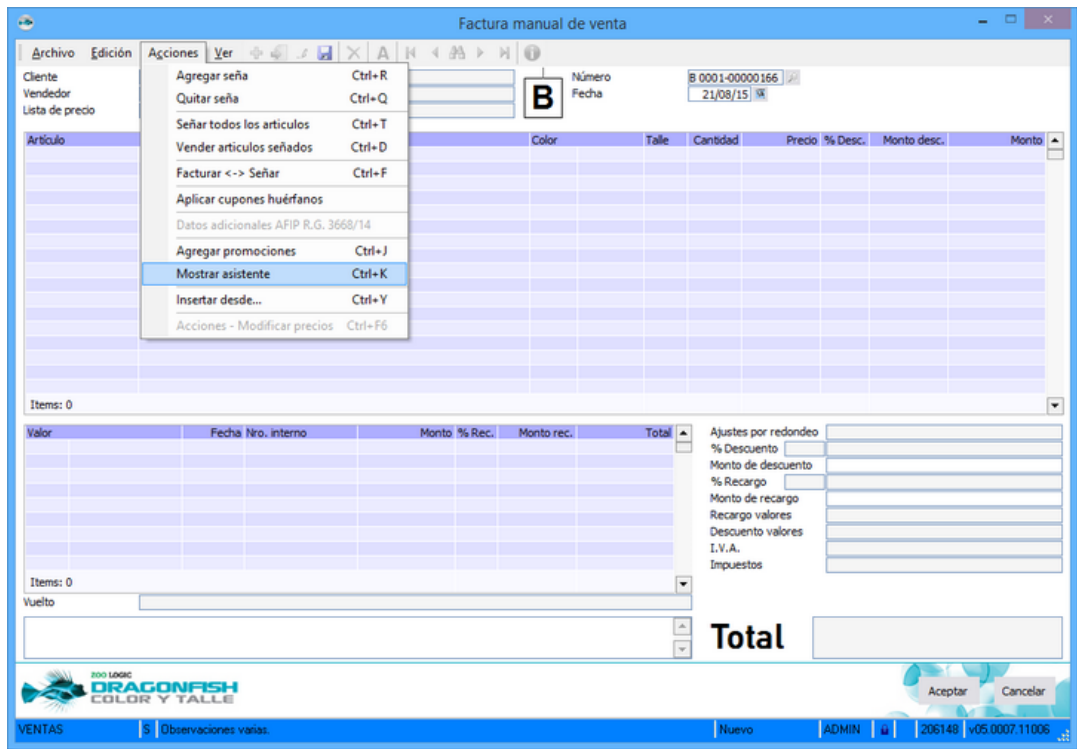

Mostrar Asistente

El sistema indicará aquellas promociones que se encuentren vigentes al día de la fecha, también es posible establecer que una promoción sea 'No visible' desde el alta de las promociones.

Factura manual de venta

Cliente: 000000006 Marie Curie  
 Vendedor: 000000003 Johanna Ramirez  
 Lista de precio: LISTA1 PUBLICO

Número: B 0001-0000166  
 Fecha: 21/08/15

Artículo	Color	Talle	Cantidad	Precio	% Desc.	Monto desc.	Monto
			1				

Items: 0 Fila: 1 Disponibles para impresión: 32

Valor Fecha Nro. interno Monto % Rec. Monto rec. Total

Ajustes por redondeo  
 % Descuento  
 Monto de descuento  
 % Recargo  
 Monto de recargo  
 Recargo valores  
 Descuento valores  
 I.V.A.  
 Impuestos

Total

Asistente de promociones

- Código: PROM14 - Beneficio: \$ 0  
 Descripción: Promoción R016 / MU08 2 x 1  
 Faltante: 2 [ ] o [ ]
- Código: PROM18 - Beneficio: \$ 0  
 Descripción: Descuento Tarjeta Naranja - BBVA Francés  
 Faltante: 1 Entidadfinanciera BBVA BANCO FRANCES S.A. y Valor NARANJA
- Código: PROM06 - Beneficio: \$ 0  
 Descripción: Promoción de Musculosas Rojas 3 x 1  
 Faltante: 3 Artículo Musculosa Hombre Algodón Cuello Redondo y Color ROJO
- Código: PROM07 - Beneficio: \$ 0  
 Descripción: Campera Jean - Pantalón 50%  
 Faltante: 1 Artículo Campera Básica Hombre Jean y 1 Artículo Pantalón Hombre Básico Corderoy
- Código: PROM08 - Beneficio: \$ 0  
 Descripción: Camisas 3 x 2  
 Faltante: 3 Grupo CAMISAS
- Código: PROM09 - Beneficio: \$ 0  
 Descripción: 20% de Descuento en Blusas  
 Faltante: 1 [ ]
- Código: PROM10 - Beneficio: \$ 0  
 Descripción: Promoción Tarjeta Azul Banco Francés  
 Faltante: 1 Valor AZUL y Entidadfinanciera BBVA BANCO FRANCES S.A.

#### Asistente de Promociones

Cuando se ingrese uno o varios artículos, el asistente indicará con colores aquellas promociones que se cumplen de forma parcial o total para poderlas identificar fácilmente.

- En amarillo se muestran aquellas promociones que se cumplen parcialmente, es decir que las Condiciones asociadas a la misma no se cumplen en su totalidad. Las condiciones que aún no son cumplidas se indican dentro del apartado *Faltante*.
- En Verde se indican aquellas Promociones que se cumplen en su totalidad y son susceptibles de ser utilizadas.

Asistente de promociones

- Código: PROM14 - Beneficio: \$ 0  
 Descripción: Promoción R016 / MU08 2 x 1  
 Faltante: 2 Artículo Musculosa Hombre Algodón
- Código: PROM18 - Beneficio: \$ 0  
 Descripción: Descuento Tarjeta Naranja - BBVA Francés  
 Faltante: 1 Entidadfinanciera BBVA BANCO FRANCES S.A. y Valor NARANJA
- Código: PROM06 - Beneficio: \$ 0  
 Descripción: Promoción de Musculosas Rojas 3 x 1  
 Faltante: 3 Artículo Musculosa Hombre Algodón Cuello Redondo y Color ROJO
- Código: PROM07 - Beneficio: \$ 0  
 Descripción: Campera Jean - Pantalón 50%  
 Faltante: 1 Artículo Campera Básica Hombre Jean y 1 Artículo Pantalón Hombre Básico Corderoy
- Código: PROM08 - Beneficio: \$ 0  
 Descripción: Camisas 3 x 2  
 Faltante: 3 Grupo CAMISAS
- Código: PROM09 - Beneficio: \$ 0  
 Descripción: 20% de Descuento en Blusas  
 Faltante: 1 Artículo Blusas
- Código: PROM10 - Beneficio: \$ 0  
 Descripción: Promoción Tarjeta Azul Banco Francés  
 Faltante: 1 Valor AZUL y Entidadfinanciera BBVA BANCO FRANCES S.A.

Asistente de promociones

- Código: PROM14 - Beneficio: \$ 150  
 Descripción: Promoción R016 / MU08 2 x 1  
 Faltante:
- Código: PROM18 - Beneficio: \$ 115  
 Descripción: Descuento Tarjeta Naranja - BBVA Francés  
 Faltante:
- Código: PROM06 - Beneficio: \$ 369,99  
 Descripción: Promoción de Musculosas Rojas 3 x 1  
 Faltante:
- Código: PROM13 - Beneficio: \$ 230  
 Descripción: Descuento Tarjeta Naranja - GOLD  
 Faltante:
- Código: PROM08 - Beneficio: \$ 0  
 Descripción: Camisas 3 x 2  
 Faltante: 1 Grupo CAMISAS
- Código: PROM17 - Beneficio: \$ 0  
 Descripción: Monto Fijo \$200 R016 - MU08  
 Faltante: 1 Artículo Remera m/c hombres
- Código: PROM15 - Beneficio: \$ 0  
 Descripción: 50% en Camisa Hombre Algodón al llevar cualquier Campera  
 Faltante: 1 Artículo Campera

#### Asistente de Promociones

#### Paso a paso del asistente

En caso de que un Artículo califique parcialmente dentro de una Promoción, la misma se indicará en color amarillo en caso de cumplirse parcialmente; por otro lado, se indicará en color verde si se cumple totalmente.

- Cliente/Vendedor:** LISTA1 / PUBLICO
- Número:** B 0001-00000166
- Fecha:** 21/08/15
- Artículo:** R016 Remera Manga Corta Hombre, Color BLANCO BLANCO, Taille S, Cantidad 1, Precio 420.00, Monto desc. 420.00.
- Promoción (PROM14):** Descripción: Promoción R016 / MU08 2 x 1. Faltante: 1 Artículo Remera Manga Corta Hombre o Artículo Musculosa Hombre Algodón Cuello Redondo.
- Total:** \$ 420.00

Promoción cumplida parcialmente

Nótese que al ingresar el artículo R016 con otra combinación la promoción PROM14 se cumple de forma completa, por lo cual ya está disponible para ser utilizada. Por el contrario, la promoción PROM017 se cumple parcialmente.

- Artículo 1:** R016 Remera Manga Corta Hombre, Color BLANCO BLANCO, Taille S, Cantidad 1, Precio 420.00, Monto desc. 420.00.
- Artículo 2:** R016 Remera Manga Corta Hombre, Color AZUL AZUL, Taille L, Cantidad 1, Precio 420.00, Monto desc. 420.00.
- Promoción (PROM14):** Descripción: Promoción R016 / MU08 2 x 1. Faltante: (empty).
- Promoción (PROM17):** Descripción: Monto Fijo \$200 R016 - MU08. Faltante: 1 Artículo Remera Manga Corta Hombre y Color BLANCO y Artículo Musculosa Hombre Algodón Cuello Redondo.
- Total:** \$ 840.00

Asistente de promociones

Al ingresar otro artículo, ya se esta en condiciones de incorporar dos promociones al comprobante.

**Factura manual de venta**

Cliente: [ ] Vendedor: [ ] Lista de precio: LISTA1 PUBLICO

Número: B 0001-00000166 Fecha: 21/08/15

Artículo	Color	Talle	Cantidad	Precio	% Desc.	Monto desc.	Monto
R016 Remera Manga Corta Hombre	BLANCO BLANCO	S	1	420.00			420.00
R016 Remera Manga Corta Hombre	AZUL AZUL	L	1	420.00			420.00
CA01 Camisa Hombre Algodón Vestir	BLANCO BLANCO	S	3	350.00			1050.00
			1				

Items: 3 Fila: 4 Disponibles para impresión: 29 5 1890.00

**Total \$ 1890.00**

Asistente de promociones:

- Código: PROM14 - Beneficio: \$ 420**  
Descripción: Promoción R016 / MU08 2 x 1  
Faltante:
- Código: PROM08 - Beneficio: \$ 350**  
Descripción: Camisas 3 x 2  
Faltante:
- Código: PROM15 - Beneficio: \$ 0**  
Descripción: 50% en Camisa Hombre Algodón al llevar cualquier Campera  
Faltante: 1 [ ]
- Código: PROM17 - Beneficio: \$ 0**  
Descripción: Monto Fijo \$200 R016 - MU08  
Faltante: 1 Artículo Remera Manga Corta Hombre y Color BLANCO y Artículo Musculosa Hombre Algodón Cuello Redondo
- Código: PROM06 - Beneficio: \$ 0**  
Descripción: Promoción de Musculosas Rojas 3 x 1  
Faltante: 3 Artículo Musculosa Hombre Algodón Cuello Redondo y Color ROJO
- Código: PROM07 - Beneficio: \$ 0**  
Descripción: Campera Jean - Pantalón 50%  
Faltante: 1 Artículo Campera Básica Hombre Jean y 1 Artículo Pantalón Hombre Básico Corderoy
- Código: PROM10 - Beneficio: \$ 0**  
Descripción: Promoción Tarjeta Azul Banco Francés  
Faltante: 1 Valor AZUL y Entidad financiera BBVA BANCO FRANCES S.A.

Asistente de promociones

Luego de haber utilizada una promoción en particular, la misma es liberada en el asistente para una futura inclusión.

**Factura manual de venta**

Cliente: [ ] Vendedor: [ ] Lista de precio: LISTA1 PUBLICO

Número: B 0001-00000166 Fecha: 21/08/15

Artículo	Color	Talle	Cantidad	Precio	% Desc.	Monto desc.	Monto
R016 Remera Manga Corta Hombre	BLANCO BLANCO	S	1	420.00	100.00	420.00	420.00
R016 Remera Manga Corta Hombre	AZUL BLANCO	L	1	420.00			420.00
CA01 Camisa Hombre Algodón Vestir	BLANCO BLANCO	S	3	350.00			1050.00
			1				

Items: 3 Fila: 4 Disponibles para impresión: 29 5 1470.00

Promoción: PROM14 Promoción R016 / MU08 2 x 1 Cantidad: 1 Beneficio: 420.00

**Total \$ 1470.00**

Asistente de promociones:

- Código: PROM08 - Beneficio: \$ 350**  
Descripción: Camisas 3 x 2  
Faltante:
- Código: PROM15 - Beneficio: \$ 0**  
Descripción: 50% en Camisa Hombre Algodón al llevar cualquier Campera  
Faltante: 1 [ ]
- Código: PROM06 - Beneficio: \$ 0**  
Descripción: Promoción de Musculosas Rojas 3 x 1  
Faltante: 3 Artículo Musculosa Hombre Algodón Cuello Redondo y Color ROJO
- Código: PROM07 - Beneficio: \$ 0**  
Descripción: Campera Jean - Pantalón 50%  
Faltante: 1 Artículo Campera Básica Hombre Jean y 1 Artículo Pantalón Hombre Básico Corderoy
- Código: PROM10 - Beneficio: \$ 0**  
Descripción: Promoción Tarjeta Azul Banco Francés  
Faltante: 1 Valor AZUL y Entidad financiera BBVA BANCO FRANCES S.A.
- Código: PROM11 - Beneficio: \$ 0**  
Descripción: 50% en Bermudas y/o Camisas  
Faltante: 1 Familia o Familia y 1 Familia y Familia
- Código: PROM12 - Beneficio: \$ 0**  
Descripción: 30% de Docto en Ropa para Mujeres  
Faltante: 1 Linea MUJERES

Asistente de promociones

Una vez ingresadas todas las promociones, es posible detallar que el Asistente de promociones se encuentra en el mismo estado en el que se encontraba al momento de indicar el primer artículo dentro del Comprobante de venta.

Artículo	Color	Talle	Cantidad	Precio	% Desc.	Monto desc.	Monto
R016 Remera Manga Corta Hombre	BLANCO BLANCO	S	1	420.00	100.00		
R016 Remera Manga Corta Hombre	AZUL BLANCO	L	1	420.00			420.00
CA01 Camisa Hombre Algodón Vestir	BLANCO BLANCO	S	2	350.00			700.00
CA01 Camisa Hombre Algodón Vestir	BLANCO BLANCO	S	1	350.00	100.00		

Items: 4 Fila: 5 Disponibles para impresión: 28

Total \$ 1120.00

The sidebar on the right, titled 'Asistente de promociones', lists several active promotions with their codes, descriptions, and remaining quantities.

Asistente de promociones

### Comportamiento del asistente

Es posible configurar el sistema de manera que siempre muestre el asistente de promociones al ingresar en un comprobante Factura, para tal fin se debe configurar el parámetro *Mostrar asistente* ubicado en Configuración - Parámetros del sistema - Parámetros del sistema - Generales - Gestión de Ventas - Promoción.

General configuration options include:

- Numeraciones
- Gestión de Ventas
  - Minorista
  - Movimiento de Stock
  - Comercio exterior
  - Cajas
  - Nuevo en base a
  - Cuenta Corriente
  - Vale de cambio
  - Tarjetas
  - Cheque de terceros
- Facturación Electrónica
  - Bancaria
- Recibo
- Gestión de compras
- Altas
- Impresiones
- Precios
- Comunicaciones
- Datos de la Empresa
- Datos Impositivos
- Fechas
- Controladores Fiscales
- Herramientas
- Listados
- Interfaces
- Códigos de Barra
- Logueos
- Actualizaciones
- Sonidos y notificaciones
- Búsquedas
- Mantenimiento (SQL Server)
- Picking
- Stock
- zNube

Mostrar asistente

### Ejemplos de promociones

El sistema ofrece cinco posibles promociones, a continuación se detalla el uso de cada una de ellas:

- Lleva una cantidad, paga otra cantidad
- Lleva un producto, paga con descuento otro producto
- Porcentaje de descuento por una característica
- Monto fijo por una característica

- Bancaria: % de descuento con Tope

[+ Vea también](#)